

NOTA:
APLICACIÓN DE PINTURA DE ESMALTE
ALQUIDALCO ANTICORROSIVO COLOR VERDE
RGB. 158,199,179 S.M.A. EN TODO ELEMENTO
METÁLICO, PREVIA APLICACIÓN DE PRIMER
ANTICORROSIVO MINIU O SIMILAR



TENSORES A BASE DE
CABLE DE ACERO DE
3/8"

BASTIDOR A BASE DE
TUBULAR DE ACERO
GALVANIZADO DE 4"
CAL. 14

MAILLA CICLÓNICA
GALVANIZADA CON
ABERTURAS 55x55MM
A BASE DE ALAMBRE
GALVANIZADO POR
IMERSIÓN EN
CALIENTE

CAJILLO DE REFUERZO
A BASE DE CUATRO
PLACAS DE ACERO A36
ESPESOR 8"

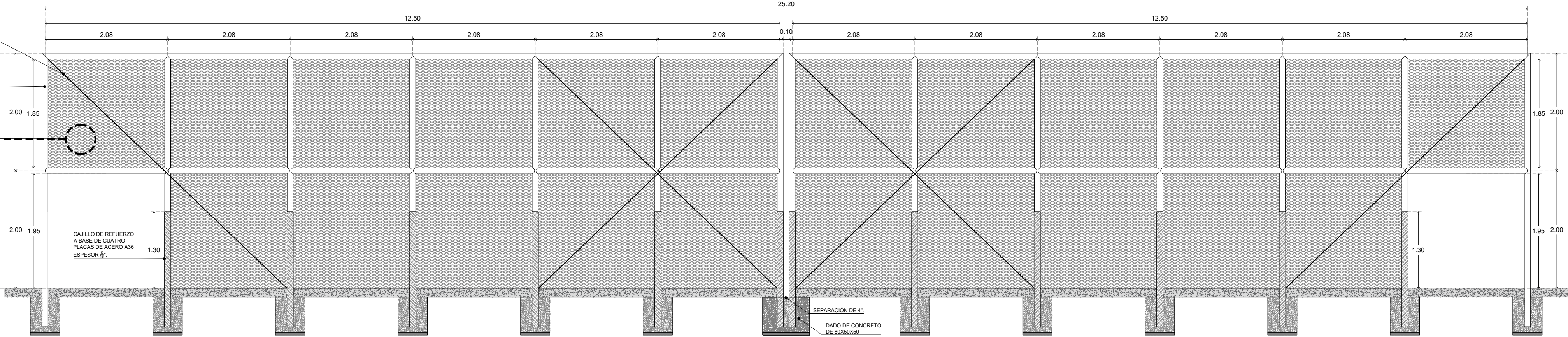

CON HERR 1- DESPIECE LADO A

HERRERÍAS

ESCALA 1:40

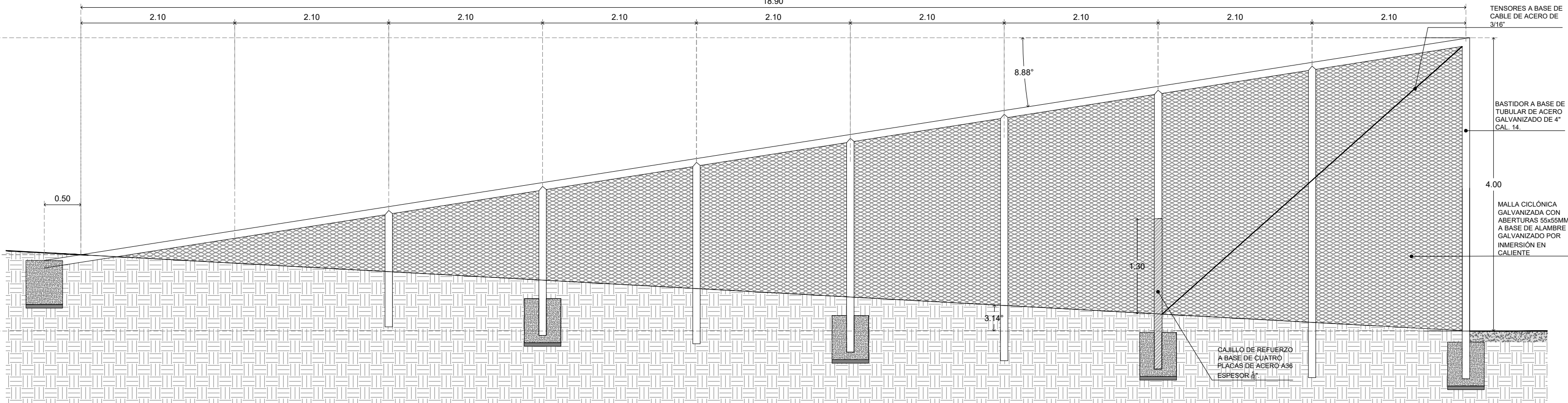

CON HERR 1- DESPIECE LADO B

HERRERÍAS

ESCALA 1:40

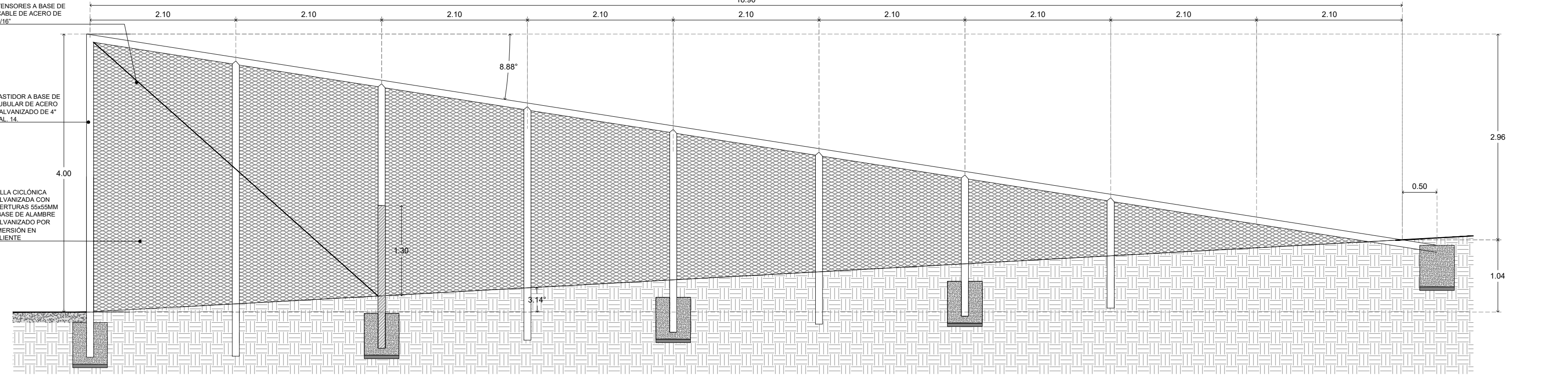

CON HERR 1- DESPIECE LADO C

HERRERÍAS

ESCALA 1:40

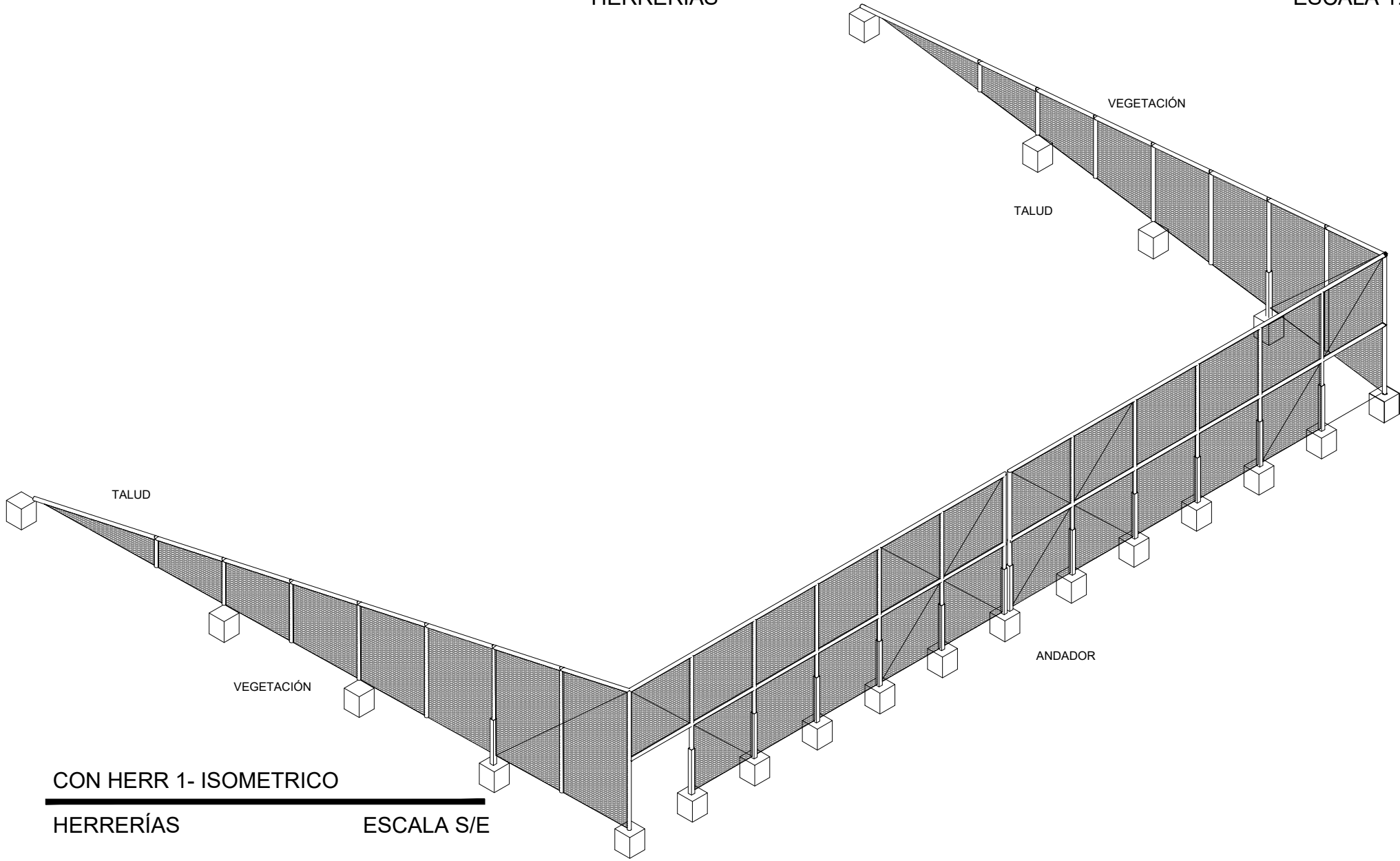

CON HERR 1- ISOMETRICO

HERRERÍAS

ESCALA S/E

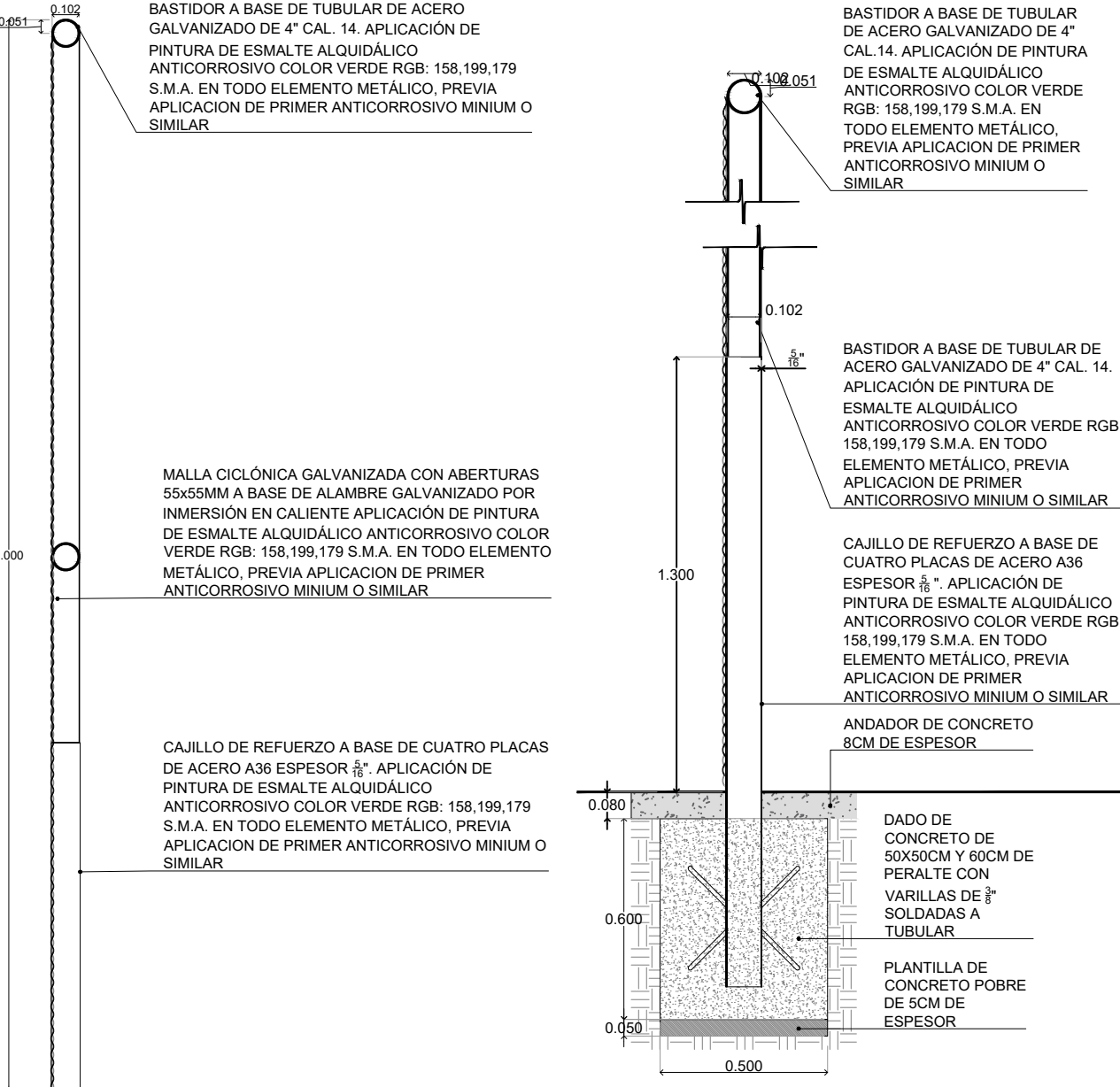

CON HERR 1- CORTE C-01

HERRERÍAS

ESCALA 1:25

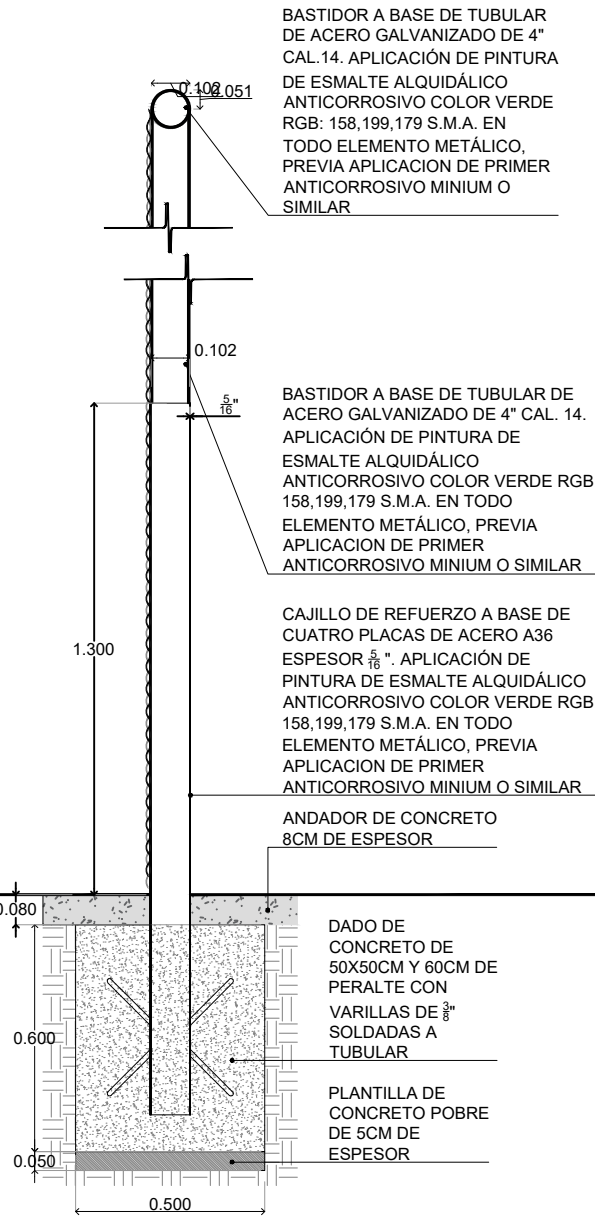

CON HERR 1- CORTE C-02

HERRERÍAS

ESCALA 1:20

FUNDACIÓN
HOGARES

HACEMOS COMUNIDAD

PROYECTO

PARQUE LOS ANDES

Urbivillas del Prado II, Tijuana, Baja California

PROYECTISTA

Ā G O R A

Ana Isabel Ruiz Remolina Ced.Prof. 5265533
Sergio Carlos Soto Cisneros Ced.Prof. 6711143

Planeación y Diseño Urbano

Saltillo 9-1 Col. Hipódromo 06100

Ciudad de México

www.agoramx.mx

(55)46-15-53-59

(55)34-14-81-62

CROQUIS DE LOCALIZACIÓN

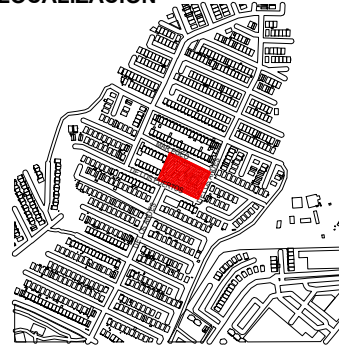

PLANTA ESQUEMÁTICA

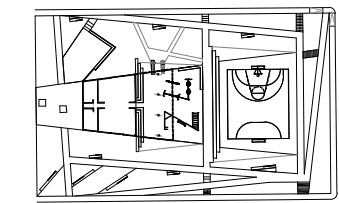

CORTE ESQUEMÁTICO

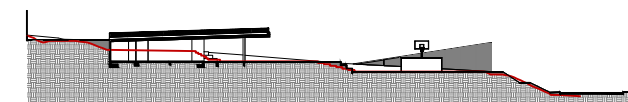

SIMBOLOGÍA



NOMENCLATURA

N.P.T.	NIVEL DE PISO TERMINADO
N.S.L.	NIVEL SUPERIOR DEL LOSA
N.L.S.L.	NIVEL LECHO BALDO DE LOSA
N.S.F.	NIVEL TOP DE CONCRETO
N.L.F.	NIVEL SUPERIOR DE ESTRUCTURA
N.L.S.E.	NIVEL LECHO BALDO DE ESTRUCTURA
N.E.X.	NIVEL EXISTENTE
N.C.M.	NIVEL DE CORMANEO DE MURO
N.L.F.P.	NIVEL LECHO BALDO DE PLAFÓN
N.C.R.	NIVEL DE CUBIERTA
N.C.U.M.	NIVEL DE CUBIERTA
N.P.	NIVEL DE PRETEL
N.J.	NIVEL DE JARDÍN
N.A.	NIVEL DE AGUA
N.C.A.	NIVEL DE CALLE
M.P.	MISMO PASEO
N.T.M.	NIVEL DE TERRENO NATURAL

NOTAS GENERALES

- 1.- LAS COTAS RIGEN AL DIBUJO
- 2.- TODAS LAS MEDIDAS DEBERÁN SER RECTIFICADAS EN OBRA POR LA COMPANÍA CONTRATISTA
- 3.- ESTE PLANO SE COMPLEMENTA CON EL CATÁLOGO DE CONCEPTOS Y ESPECIFICACIONES GENERALES Y PARTICULARES.

PROPIETARIO: FUNDACIÓN HOGARES

PROYECTO: PROYECTOS ARQUITECTÓNICOS Y EJECUTIVOS PARA LA REHABILITACIÓN DEL ESPACIO PÚBLICO EN LOS MUNICIPIOS DE TIJUANA Y MEXICALI, BAJA CALIFORNIA-001-2023
REHABILITACIÓN DEL PARQUE LOS ANDES Y CENTRO DE DESARROLLO PARA JÓVENES CALLE DE LOS ANDES S/N URBIVILLAS DEL PRADO II, CP 22170, TIJUANA, BAJA CALIFORNIA

RESPONSABLES:

NOMBRE	CARGO	FIRMA
ARG. SERGIO CARLOS SOTO CISNEROS CED. PROFESIONAL NO. 6711143	PROYECTISTA	
ARG. NALLELY SARMENTO GAMBOA CED. PROFESIONAL NO. 1145986	DIBUJO PROYECTO ARQUITECTÓNICO	
ING. SALVADOR GONZÁLEZ ALTAMIRANO CED. FED. NO. 108797 PERITO NO. 103	PROYECTO ESTRUCTURAL	
ING. DANIEL ORANTE MORENO CED. PROFESIONAL NO. 8356462	PROYECTISTA INSTALACIÓN HIDROGASIFERAS	
ING. OSCAR ZARATE MORENO CED. PROFESIONAL NO. 3018483	PROYECTISTA INSTALACIÓN ELECTRICA	
	Vs. BN. DAU	
	Vs. BN. BOMBEROS	
	PERITO RESPONSABLE	

FASE: EJECUTIVO

CLAVE: TIJ-HER-02

CONTENIDO: DETALLE DE HERRERIA REJA CANCHA
CONJUNTO HERRERIAS

ESCALA:

1:200 0 0.2 0.4 0.6m

FECHA:

JULIO 2023

NUMERO DE PLANO:

02/05

NORTE:



CON HERR 1- REJA CANCHA MULTIUSOS PLANTA

HERRERÍAS

ESCALA 1:75